

OFICINA DE CAPACITACIÓN Y ASESORAMIENTO EN ASUNTOS LABORALES Y DE ADMINISTRACIÓN DE RECURSOS HUMANOS

DIAGRAMA DE ORGANIZACIÓN

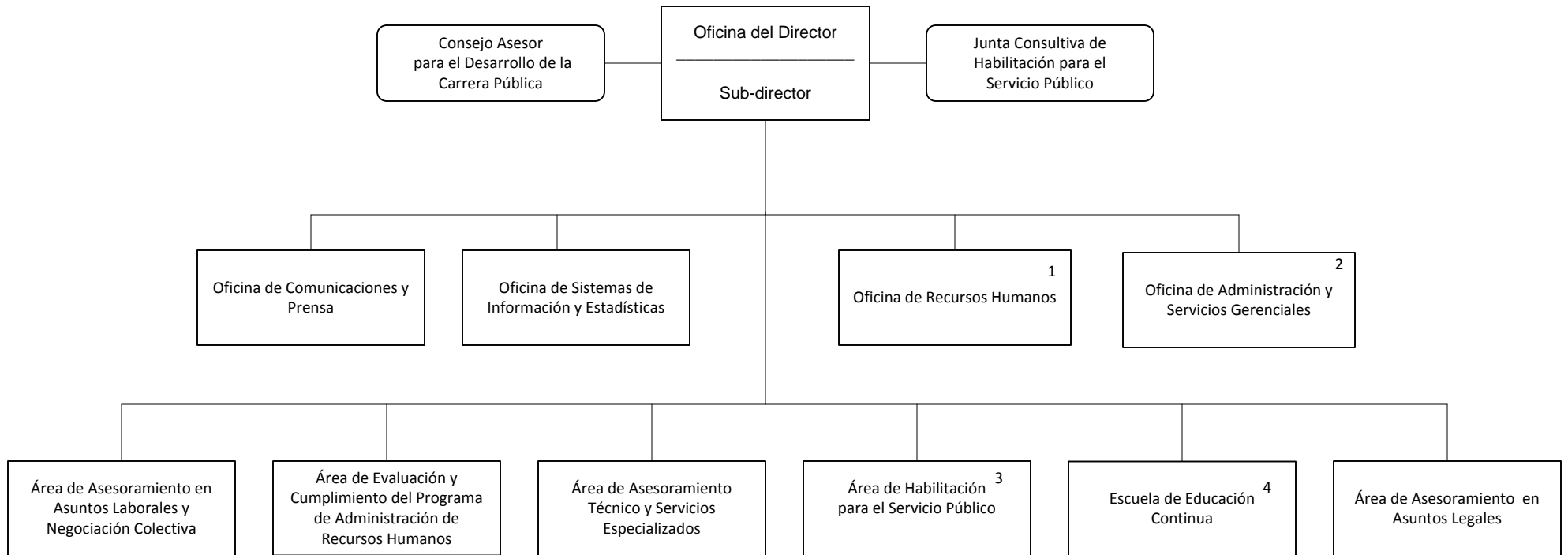

NOTAS:

1. En esta Oficina se encuentra el Programa de Ayuda al Empleado.

2. Incluye las Secciones de Presupuesto, Finanzas, Compras, Administración de Documentos, Correspondencia y Transportación, Propiedad, y Almacén.

3. Esta Oficina tiene la función de proveerle a las personas inhabilitadas para ocupar cargos públicos la oportunidad de que por sus propios méritos puedan superar la situación que los inhabilitó, de tal forma que puedan integrarse o reintegrarse al servicio público. Entre los servicios que se ofrecen están: orientar a personas particulares y funcionarios de recursos humanos del Sistema de Personal sobre la habilitación en el servicio público; y ofrecer adiestramientos relacionados con la habilitación para el servicio público a las agencias gubernamentales y los gobiernos municipales.

4. La Ley Núm. 6 de 4 de enero de 2010 red denominó la División para el Desarrollo del Capital Humano como Escuela de Educación Continua. La misma incluye las siguientes unidades: Sección de Coordinación y Diseño de Adiestramiento, Sección de Becas y Licencias para Estudios, Sección de Recursos para el Aprendizaje, y Biblioteca (ahora Centro de Acceso a la Información).